老熊湖北菜广州市场店即将开业

届时将推出特惠酬宾活动

以鱼鲜、煲汤在餐饮界中独占一席之地的老熊湖北菜又在洛城开了新店——老熊湖北菜广州市场店将于近期开业，还将推出特惠酬宾活动。

老熊湖北菜广州市场店时尚典雅的酒店外景、富丽堂皇的室内装修，都让人置身于浓浓的楚文化氛围之中。翻开菜单，定位大众的菜价，您只需几十元就能品尝到一道道来自湖北的地道菜肴，从千湖鱼鲜、荆楚土菜，到特色炖菜、武汉小吃，品种齐全。

据了解，老熊湖北菜广州市场店坐落于涧西区景华路奥斯卡广场（原广百大楼），装修风格继承老店的大气和典雅，又融入了许多时尚元素，色彩感很强。大厅宽敞明亮，气派典雅，能同时容纳500人就餐，还可接纳婚宴、寿宴、商务宴等大型聚会；30余个包间雅座，精雕细琢，富丽堂皇，它所拥有的“大家闺秀”的风范会带给您贵族般的礼遇。

老熊湖北菜时代美食港店地址：中州路王府井对面时代美食港内

电话：63120991 63916991

老熊湖北菜广州市场店地址：涧西区景华路奥斯卡广场（原广百大楼）

电话：15037947899

（未完待续，敬请关注下期：老熊湖北菜特色菜肴推荐）

玩转科技 选购智能电视四注意

近两年来，伴随着平板彩电产业的飞速发展，各种新技术、新功能开始不断出现在消费者的视野之中。当人们还沉浸在3D所带来的感官体验时，一股智能电视热潮又迎面而来了。选购智能电视时应注重哪些问题呢？

内容是否丰富

智能电视给我们的第一个困惑就是层出不穷的智能系统。目前，康佳推出了网锐开放式平台、海信推出了HITV-OS系统平台、TCL采用了Android平台，诸多平台是否有强大的后台支持，是我们需要关注的第一要素。除查看天气预报、浏览股市信息之外，我们还应注重影视资源是否丰富，系统平台是否具有扩展性等指标，让电视真正做到“为你所用”。

内容是否免费

目前市面上智能电视种类繁多，有的智能电视虽然支持网络大片的播放和多种游戏的下载，但同时需要支付点播或下载费用，这就需要用户在以后的使用中重复消费，增加用户的额外开支。用户在选购时应谨慎，避免内容收费导致的后期使用成本高昂，这样就显得有些不值了。

操作是否简便

对于智能电视来说，用户首先想到的就是操作是否方便，由于智能电视功能多，操作上具有一定的复杂性，而好的智能电视具有人性化设计，操作简单方便，具备多种快捷键，只需几个按键的组合即可轻松体验所有功能。对此，消费者不能掉以轻心，要多花时间好好测试一番。

是否具备升级功能

与以往电视相比，智能电视更接近电脑，所以其更新速度也会非常惊人。好的智能电视应该能够全面升级内容和操作系统，否则两年之后自己的电视肯定会落伍。另外，升级时的费用问题也应在考虑范围之内。

■使用技巧

你家的冰箱“保鲜”吗

许多人把食物买回家后，就把它们都扔进了冰箱。无论什么时候，只要一打开冰箱，里面总是乱糟糟的。其实，冰箱内的食物摆放大有学问，如果位置不对，温度就不对，食品的品质也会受到很大影响。

1.适合放在冰箱门架上：有包装但开了封、本身不会在一两天内变坏的食品，如番茄酱、沙拉酱、芝麻酱、海鲜酱、奶酪、黄油、果酱、果汁以及鸡蛋、咸鸭蛋等蛋类食品。

2.适合放在上层后壁处：剩饭菜、剩豆浆、包装豆制品等。由于这些食物容易孳生细菌，稍低于0℃的温度最合适。

3.适合放在下层靠门处：各种蔬菜及苹果、梨等水果，要用保鲜袋装好，以免因温度过低而导致冻坏。

4.适合放在下层后壁处：没有烹调熟，但又需要低温保存的食品，如水豆腐、盐渍海带丝等以及有严密包装不怕交叉污染的食品，还有等着慢慢化冻的食品，适合存放在最冷的地方，比如下层后壁处。

5.适合放在保鲜盒里：排酸冷藏肉，半化冻的鱼、鲜虾等海鲜类。由于水产品中的细菌往往耐低温，温度稍高容易加速其繁殖，而保鲜盒既可起到隔离作用，避免交叉污染，又具有保温功效，避免频繁开关冰箱门产生温度波动。

新鲜数码

数码笔筒

规格 17cm ×10cm ×3.5cm，LCD屏幕显示，上面有即时温度、星期、日历，还有定时闹铃、计时器模式音乐欣赏等功能。

USB发热鼠标手垫

它连接USB接口，通电3秒即可感受到温度，发热时可产生对人体健康有益的远红外线热辐射，温度最高可到60℃。

电子蜡烛

半透明的杯子里，闪烁着美丽的七色光，像是蜡烛光摇曳般真实又自然。可放在餐桌、床边的小桌上，让整个屋子充满温馨、浪漫的气息。

USB磁性按摩器

外接电脑USB接口供电，也可使用电池。供电时按摩器三个脚会震动，震动频率使人体快速放松，适用全身各个部位按摩，舒缓肌肉酸痛。

七彩发光变色杯
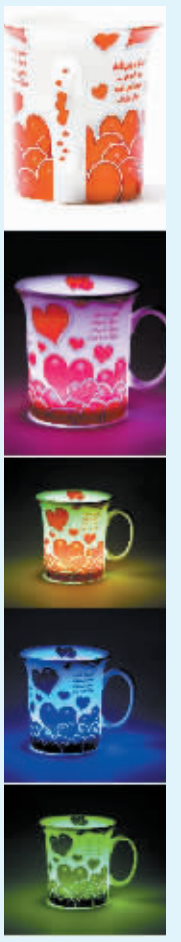
独特的双层结构，隔热不烫手，梦幻的七彩变光，杯身及杯内的水都会随之不断变色，让你体会不一样的饮水快乐。