这个长假，全省消费309亿元

□据《河南日报》

10月7日，记者从河南省商务厅获悉，今年中秋国庆长假全省实现社会消费品零售额309亿元，日均比去年十一长假增长22.9%。

监测数据显示，郑州、开封、洛阳、焦作、许昌、漯河、商丘、驻马店、信阳9市35家大型商场长假期间实现销售额13.2亿元，比去年同期增长30%。从地区看，区域性中心城市和旅游城市销售火爆。郑州7家商场8天实现销售额9.2亿元，同比增长39.8%；焦作6家商场8天销售额7469.9万元，增长8.5%；开封5家商场销售额5913.6万元，增长11.9%。

此外，家电、服装、珠宝类商品成长假市场亮点，餐饮市场婚宴、家宴、旅游包桌唱主角。家电销售商国美电器实现销售额4.59亿元，同比增长79.3%。各大型商场抓住秋冬装上市时机强力促销，服装类商品销售持续升温，郑州丹尼斯、洛阳王府井、焦作三维商业广场服装销售增幅在20%以上。长假期间，各大宾馆、酒楼、特色餐饮店婚宴占据半壁江山，家宴成为节日餐饮重要力量，旅游包桌成了又一亮点。郑州、洛阳、开封等9市28家餐饮企业8天实现营业额2133.9万元，同比增长11.4%。

相关新闻

全省共接待游客3670.9万人次

□据 大豫网

今年中秋国庆长假受小客车高速免费、郑武高铁开通、假日时间长、天气晴好等四大利好叠加影响，我省旅游出现游客暴增、效益激增、压力骤增现象，各项指标再创新高，是我省有史以来人数最多、综合效益最好的黄金周。

据统计，9月30日~10月7日，我省共接待海内外游客3670.9万人次，实现旅游收入208.5亿元人民币，全省没有发生重大旅游安全事故，没有发生重大旅游投诉，实现了“安全、秩序、质量、效益”四统一的目标。全省星级酒店以及农家乐入住率都保持在90%以上，营业收入是平时的3.5倍以上，据统计，假日期间游客人均每天消费567元。

看电影《太极1从零开始》了吗？

“太极豆腐哥”是焦作帅哥

□据《焦作晚报》

这个长假，你看电影《太极1从零开始》（以下简称《太极1》）了吗？你知道吗，除了故事的发生地是河南的陈家沟，里面还有河南帅哥呢！

10月6日，在影片中扮演“豆腐哥”的陈式太极拳第十二代传人申思亮相焦作某影院，与观众互动。

在《太极1》中，主人公闯入陈家沟、偷学陈式太极拳的过程被编排成闯关的情节。勤伯、招弟、“麻将姐”、“豆腐哥”等剧中人物，表现出了陈家沟村民，上至八旬老翁，下至几岁孩童，人人习武的浓厚尚武之风。

作为陈式太极拳第十二代传人，焦作的21岁小伙儿申思自幼学习太极拳。他在片中饰演“豆腐哥”一角，其不俗表现让人不由得竖起大拇指。在影片中，他与男一号袁晓超的对手戏被评为该片最精彩的打斗片段之一。在戏中饰演太极宗师的梁家辉也对申思赞不绝口，称他是太极传人，功夫不得了。

年纪轻轻的申思不仅出演《太极1》，同时也作为太极拳指导教练参与了影片拍摄。

申思9岁开始习拳，拜在当代陈式太极拳代表人物王西安大师门下，成为其当时最小的弟子。10月6日，王西安也亲临现场为爱徒捧场。

正在加拿大温哥华留学的申思现在任温哥华太极拳协会会长，也是华谊兄弟影业公司的一名签约演员。对于今后的人生，申思有着自己的打算：在文化、武术两方面齐头并进，将传承和发扬太极拳作为毕生的事业。

申思剧照（资料图片）

商丘这对夫妻很开心

微博直播婚礼 引来万人祝福

□据《京九晚报》

10月3日，商丘市虞城县一对儿80后新人举行了一场特别的婚礼，他们委托朋友在现场用微博对婚礼进行了“同步直播”，引来近万粉丝关注并送出甜美的祝福。

据了解，新郎魏春辉在商丘某单位从事文职工作，注册了腾讯推理类微博“大侦探魏春辉”，听众已有10.7万多人。新娘王君慧是商丘的一名银行职工，她也喜欢玩微博。魏春辉说，他与新娘都曾在外地上学，一些同学因为距离原因，没能出席他们当天的婚礼，这对于大家来说都是一种遗憾。于是，他们便萌发了用微博直播婚礼的念头。“这样既有新意，还能让更多人来见证我们的爱情，为我们留下永久的网络珍藏。”魏春辉说。

婚礼当天，“大侦探魏春辉”在腾讯微博上共发出博文近30条。婚礼结束后，有近万人关注这些内容并送上祝福。送上祝福的除了新人的亲友，还有云南省人民检察院、徐州市公安局、云南省弥勒县公安局等政务类官方微博。

物流专栏
发布广告 一个电话轻松搞定
订版热线：63232112 63232113 63232133
洛阳市瑞蕾汽车运输有限公司
洛阳 帅君 物流 常州无锡
承接：常州、无锡、溧阳、金坛、泰州、江阴、常熟、杨中、丹阳、宜兴、扬州。
63611383 13598171827
洛阳阳博物流有限公司
洛阳 天天发车 专线往返 淄博
承接：济南、东营、滨州、维坊、莱芜。专业拉大型 三超设备
15824923777 15065853229
洛阳利安运销吊运分公司
整车零担 山陕河内宁四甘 西西北蒙夏川肃
63610835 13849906667
洛阳 卧铺 天邑 南京常州
18037908378 15895066008
洛阳 高速大巴 枣阳 随州
18672638868
上海 一运洛沪 65380381 13938813182 洛阳
洛阳 专发 四川重庆 强夯 出租
63096518 15538561573
全国大件运输货运公司
超大超宽超重13703880653
洛阳 安徽全境 合肥
64545738 15137988116
八达航空快件空运
全国主要城市当日到达
价格低廉 高速快捷
地址：八达航空各售票处
64811367 13838877275
洛阳安诚航空货运
全国航空货物运输及派送
国际空、海运进出口运输
洛阳 卡车航班 24小时送达 上海
谷水大一物流园内A排09号
18623797927 62790128
洛阳 泰州、扬州、南通 姜堰
63761665 13592017345
洛阳 安华物流 专线往返 广东 海南
13938832916 60858800
洛阳 弟兄物流 广东 全境
62790966 13295989717
洛阳 鹏源物流 东北三省 全境
65812993 13373793112
洛阳 天天往返 零担货运 广州
18637935801 18637918258
欢迎刊登物流广告
洛阳 老班长 江西
13949230818
洛阳 五洲货运 上海
15837999911 63610323
友情提示：本栏目仅为信息提供和使用的双方搭桥，信息内容的真实性、准确性以及由此产生的后果，由信息提供者负责。您使用这些信息时，请注意查验各种相关文件和手续。

意在钓鱼 竟得“神龟”

日前，周口市项城市水寨办事处的王先生在沙河项城城区段钓鱼时，意外钓到一只体型较大的乌龟。这只乌龟重达10公斤，据专业人士初步判定，龟龄在百年以上。王先生说，他准备将这只老龟再放生到沙河里。

（据《周口晚报》）

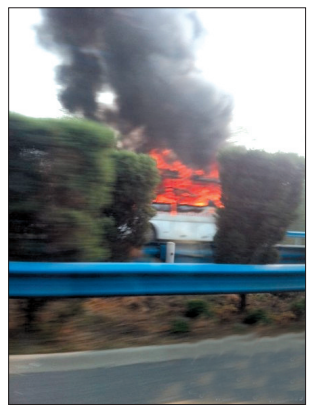

郑州一大客车起火

昨日9时20分许，郑州机场高速由南向北方向，一辆大客车起火。

在现场的网友称，大客车上没有乘客，消防车和救护车都已赶往现场，但是由于道路拥堵，无法靠近火灾现场。

9时40分，河南省公安厅高速公路公安局官方微博称：“目前机场高速15公里东半幅（郑州方向）一客车着火，车上人员已经疏散至安全地带。”（据中原网）

投保不到半年 客户突然死亡

经法院调解，保险公司支付赔偿金

□据 中新网

三门峡市卢氏县的杨女士为父亲在保险公司投保不到半年，父亲突然死亡，保险公司拒赔，杨女士诉至法院。近日，在三门峡市中级人民法院的调解下，保险公司赔付杨女士9.5万元。

2011年1月，杨女士为59岁的父亲投了“太平一世终身保险”。投保时，杨女士告知业务员，父亲刚动过手术。经过体检和复检，杨女士的父亲被查出有健康问题，保险公司让杨女士多付了一些保费，为其办理了保险手续。按照合同，杨女士父亲在保险期间身故，可获保费10万元。

同年6月14日，杨女士的父亲突然病故，保险公司以其患病在先，投保在后为由拒赔。无奈之下，杨女士将保险公司告上法庭。一审法院判决被告履行合同，赔偿杨女士10万元。被告不服上诉。近日，经过三门峡市中级人民法院调解，被告自愿赔付杨女士9.5万元。