综合·要览

习近平会见奥巴马时表示

中美应坚持不冲突不对抗原则

□新华社记者 钱彤 陈贽

国家主席习近平24日在海牙会见美国总统奥巴马。习近平强调，今年是中美建交35周年。中方愿同美方一道，始终坚持构建新型大国关系正确方向，推动两国关系持续健康稳定向前发展。

习近平：我赞赏你明确谴责各种形式的恐怖主义

习近平表示，你日前给我来信，表示始终致力于发展中美新型大国关系，我对此表示赞赏。双方应该坚持不冲突不对抗、相互尊重、合作共赢原则，以更加积极的姿态、更加有力的行动，加强双边、地区、全球各层面协调合作，有效管控分歧和敏感问题。

习近平表示，中美双方应继续加强两军各领域各层级对话交流，不断加深相互了解和信任，防止误解误判，开展更多联演联训和务实合作。我赞赏你明确谴责各种形式的恐怖主义。中方愿同包括美方在内的世界各国继续开展反恐合作。双方还要加强在打击跨国犯罪、追逃追赃等方面的执法合作。

习近平强调，在台湾、涉藏问题上，美方应该恪守尊重中国主权和领土完整、不支持旨在分裂中国活动的承诺。东海、南海问题上，美方应该采取客观公允态度，分清是非，多做有利于推动问题妥善解决和局势缓和的事。

奥巴马：美无意破坏中国稳定

奥巴马表示，我愿继续同习近平主席就一系列重大问题保持沟通，共同推动美中新型大国关系建设。美国无意破坏中国的稳定，无意遏制中国，支持中国改革进程。对双方之间存在的分歧和摩擦，美方愿以建设性的方式处理。

奥巴马重申，在台湾、涉藏问题上，美方尊重中国的主权和领土完整，这一立场没有变化。

奥巴马再次对前不久发生在昆明的严重暴力恐怖事件表示谴责，表示美方反对一切形式的恐怖主义，无论它们发生在何处，都要予以强烈谴责。美方愿同中方继续加强合作。

习近平：感谢奥巴马就马航事件向中方表示慰问

习近平表示，来荷兰之前，我和夫人在北京会见了你夫人米歇尔、岳母罗宾逊女士和两个女儿玛利亚和萨莎，同她们进行了愉快的交谈。现在她们正在中国参观访问。相信她们这次访问是一次友好、愉快、难忘之旅。奥巴马表示，我和她们通了电话，得知她们在中国很愉快。我们全家非常感谢习近平主席和夫人彭丽媛女士的邀请和盛情款待。

习近平感谢奥巴马不久前致电，就马来西亚航空公司失联客机事件向中方表示慰问，并责成美方有关部门参与搜救和向中方通报有关信息。中方将尽最大可能同马方及有关各方继续搜寻马航失联客机。奥巴马表示美方正在尽一切可能协助搜寻和调查。

中央党的群众路线教育实践活动领导小组印发通知要求认真学习贯彻习近平兰考调研指导教育实践活动重要讲话精神

抓作风建设要真正触及党性

□据 新华社

近日，中央党的群众路线教育实践活动领导小组印发《关于认真学习贯彻习近平总书记在河南省兰考县调研指导党的群众路线教育实践活动时讲话的通知》，要求各级党委（党组）把学习贯彻习近平总书记重要讲话精神摆在突出位置，纳入学习教育的重要内容，切实加强组织指导和督促检查，确保学深悟透、落到实处，推进教育实践活动深入开展，推动全党学习弘扬焦裕禄精神。

该《通知》指出，要深刻领会习近平总书记关于准确把握教育实践活动总体要求，深刻领会习近平总书记关于准确把握教育实践活动实践载体，把学习弘扬焦裕禄精神作为一条红线贯穿始终的要求，永远保持共产党人崇高精神境界。

该《通知》要求，深刻领会习近平总书记关于准确把握教育实践活动重点对象，充分发挥领导干部带头示范作用的要求，始终坚持领导带头、层层示范。各级领导干部要自觉把自己以一个普通党员身份摆进去，每个环节、每个方面都示范到位。要做到抓作风建设返璞归真、固本培元，真正触及党性。要正确认识和处理人际关系，做到既有人情味又按原则办。要下决心减少应酬，保持健康的工作方式和生活方式。要实实在在做人做事，坚决不搞“假大空”。要对一切腐蚀诱惑保持高度警惕，慎独慎初慎微，做到防微杜渐。

学习弘扬焦裕禄精神 扎实开展教育实践活动

我市集中收听收看全省党员领导干部会议并提出贯彻落实意见

□记者 白云飞 见习记者 张宁

本报讯 昨日上午召开的全省党员领导干部会议，动员各级党员领导干部认真学习贯彻习近平总书记在调研指导兰考县党的群众路线教育实践活动时的重要讲话精神，对开展好第二批党的群众路线教育实践活动进行再动员、再部署，推进活动健康开展，取得扎实成效，切实做好改革发展稳定各项工作。

市委书记陈雪枫在郑州主会场参加会议。省委第三督导组组长、省人大常委会原副主任铁代生，在洛的市级领导，各县（市）、区及部分企业、科研院所、高校负责人等在洛阳分会场收听收看了会议。

全省会议结束后，我市立即召开会议进行贯彻落实。市委副书记、市长李柳身强调，要在学习教育上下功夫，切实增强开展教育实践活动的自觉性、坚定性。习近平总书记在兰考调研的重要讲话，深刻阐述了焦裕禄精神的时代内涵，对扎实开展第二批党的群众路线教育实践活动做出了明确指示。各级各单位要把学习贯彻好习总书记重要讲话精神作为当前和今后一个时期的重要政治任务，把学习弘扬焦裕禄精神贯穿活动始终。

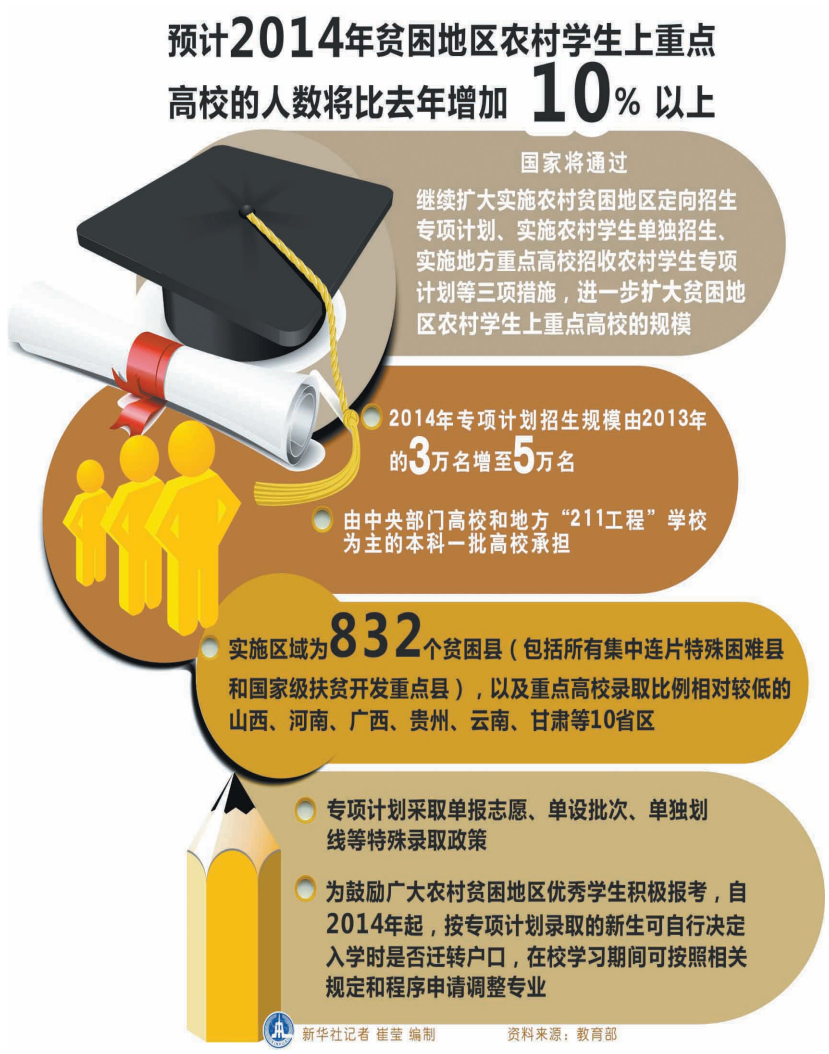

米歇尔访问西安

□据 新华社

24日中午，美国总统奥巴马夫人米歇尔一行抵达中国行第二站陕西西安，参观了秦始皇陵兵马俑以及西安南城墙。

米歇尔24日下午来到著名的秦兵马俑，在短短的1个多小时里，领略2000多年前威武浩荡的秦俑军阵，与中国历史文化“零距离”接触。在进入一号俑坑的一刹那，米歇尔的表情非常惊讶，连说没想到兵马俑的规模这么庞大。在整个参观过程中，她始终非常专注，用心倾听讲解，并向正在俑坑中进行修复作业的考古工作者详细提问。参观结束时，米歇尔在留言中将兵马俑形容为“令我着迷的中国古代奇迹”，称她和家人“会永远珍视这次访问”。

随后，米歇尔来到西安古城墙的南段。在南城墙上，米歇尔和两个女儿与跳绳、踢毽子、玩魔方的学生，放风筝的老人以及扭秧歌的西安市民热情互动，米歇尔与他们一起跳绳、扭秧歌，她的女儿们则与学生们一起体验了异形魔方。她们还收到了学生们精心准备的礼物：米歇尔收到一幅毛笔书法作品《江山如画，大地皆春》，两个女儿则收到了象征吉祥和富贵的国画《仙鹤图》和《牡丹图》。

敬告读者：由于来稿量巨大，本报对所有形式的来稿均不保存，请赐稿者自行保留底稿，敬请谅解。 本报编辑部