来稿请寄:lywbpl@163.com 一经采用,即奉薄酬

■洛浦听风 本报特约评论员 邓海建

国产面粉 莫非能解“增筋剂”之毒

【新闻背景】2月中旬,赛百味美国被曝面包制品中含有工业发泡剂偶氮甲酰胺(ADA),该成分同样添加于鞋底中。在中粮集团的在线食品销售网站上,一款名为“香雪面粉”的配料表里,直接标明内含偶氮甲酰胺;而在北京的一家超市内,一种维维集团出品的“维维面粉”的添加剂配料中也有它。这种俗名“增筋剂”的添加剂,果真安全吗?(3月26日《新京报》)

“增筋剂”虽不等于老鞋底,但其毒性与衍生反应还是令世界心有余悸。美国网络上关于停止在面粉中添加偶氮甲酰胺的请愿人数已超9万。

赛百味中国声明称,中国市场食品中不含这一成分;星巴克中国承认,在华出售面包制品中含有该成分,但表示其符合中国食品添加剂使用标准。

这个说法当然有案可稽,最新修订版的《食品添加剂使用标准》,指出偶氮甲酰胺是面粉处理剂,允许作为食品添加剂在中国使用,使用范围是小麦粉,最大使用量为每千克0.045克。

“增筋剂”的是是非非,弄得消费者莫衷一是。

第一,其毒性大小、是否有害,历来备受争议。国家粮食局标准质量中心原高级工程师谢华民就曾说,虽然其毒性目前无法精确测定,但偶氮类化学物质都具有一定的致癌性,在使用中无法检测具体用量。而且,化学物质对人体健康的影响还具有累积效应。

第二,不少发达国家对“增筋剂”秉持基本的谨慎原则。资料显示,包括欧盟在内,澳大利亚、新西兰、日本、新加坡等绝大多数国家均不允许在食品中使用偶氮甲酰胺。欧盟还禁止其作为发泡剂在食品包装材料中使用。法国等国家甚至不允许在儿童用塑料地垫里添加这一成分。那么,我们的食品安全标准是否过于“胆大”?

偶氮甲酰胺,一般用于增加面粉的筋力,属于改善型添加剂。《食品安全法》规定:“食品添加剂应当在技术上确有必要且经过风险评估证明安全可靠,方可列入允许使用的范围。”那么,在世界各国对“增筋剂”各执一词的语境下,在消费者对“增筋剂”并非非吃不可的需求下,仅因商家要改善面粉质地以期卖得更好,就要添加这种东西?

民众对食品添加剂的态度很简单,就是“能不加则不加”,为何生产者反而坚持“不出事则必要添加”的荒谬逻辑?

从小麦到面粉,有增香剂、增白剂、增筋剂等合规不合规的添加剂伺候着;从面粉到面包,还有氧化剂、乳化剂、防霉剂等排着队往里跳……这还不算各种色素和香精。对“增筋剂”,实在有必要厘清真相、廓清利害。不然,莫非国产面粉能解“增筋剂”之毒?

龙门e站

想起当年 斜跨“二八大杠”……

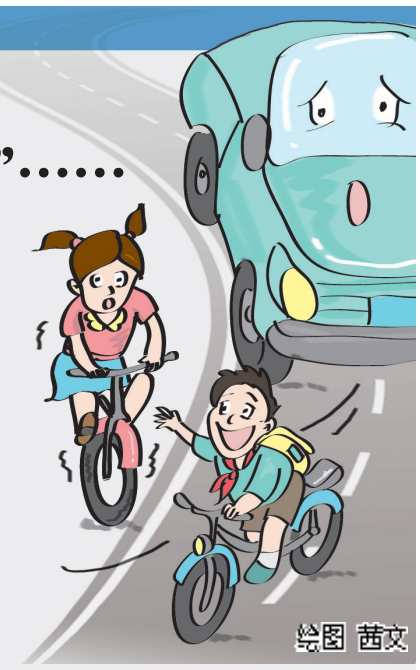

在刚刚过去的中小学生安全教育日里,我市交警走进校园发放安全教育读本,提醒孩子不满12周岁不能骑自行车上路。规定骑车年龄,是因为如今路上太不安全吗?这引发网友围观。

还有这规定?@洛阳是俺家:咱小时候学骑车,还没这规定吧?@祢正平:规定有是有,只是没怎么执行罢了。在@河工黄长明看来,骑自行车和骑自行车上路是两个概念,“交警叔叔只会管上路的小孩,不会管在小区里骑车玩耍的孩子”。

在很多人的记忆里,以前学骑车跟现在是不大一样了。@玉壶里没有冰心:八九岁时,自行车跟人差不多高,斜跨着二八大梁车,呱呱跑。@月朗昌谷:我小时候刚学会骑车,就在乡村大路上疯骑,突然从路口处跑出来一群牛,我摔了下来,幸好没被牛踩住。

如今遇到牛群的概率无限小,遇到汽车的概率无限大。@农技推广员:小时候路上多清净,现在路上车那么多,有的路还没有自行车专用道,汽车、摩托车、电动车、自行车争道,多危险。@北边的影子:规定孩子骑车年龄是有道理的。

孩子胆子也大多了?@Even冰:不能怪路上不安全,有的孩子骑车不看红绿灯,有的甚至在快车道上跟机动车比速度。@如果云知道昵:不管怎样,孩子太小骑车上路,当爹妈的肯定都不放心。

规定骑车年龄能落实?@水泠云端:上周五我坐公交车出去,在中州中路上见俩男孩子骑一辆电动车,肯定都没12岁。电动车尚且如此,何况自行车?@洛阳微事:有没有身份证都不好说,不满12岁能一眼看出来?再说了,现在营养好了,孩子个子都大了,心智也比以前的俱进?

(魏春兴 朱艳艳)

还未登场 已经热场
天元名品三期旺铺VIP火爆排卡中!
[10㎡~30㎡稀缺黄金旺铺,稍纵即逝
好旺铺,好收成,让工薪族富起来]
春季团卡进行中!
全城震撼/此前难有 此|后|难|求
最高优惠5万元
50名 九七折
100名 九六折
200名 九五折
5万元买旺铺 月收2600元
天元名品 時尚廣場 Tianyuan fashion
VIPLINE 0379+
60187777/63155777
到访即送“豪”礼
咨询地址:九都路与金业路交叉口东行100米
天元名品时尚广场(祥瑞新城)咨询中心
投资商:河北三兴集团 | 运营商:天元集团
开发商:河南广宇 | 整合推广:河北赢想力
本广告所涉图文不构成合同要约
招/贤/纳/士 60861616
天元名品时尚广场因业务拓展需要,现面向社会公开招聘
● 运营总经理1名 50万元/年 ● 招商总监1名 30万元/年 ● 物业总监1名 20万元/年