乐活·漫画

新闻漫画

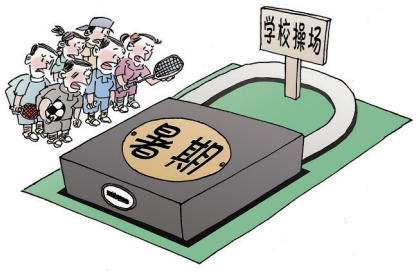

▲场“锁” 蒋跃新(新疆)

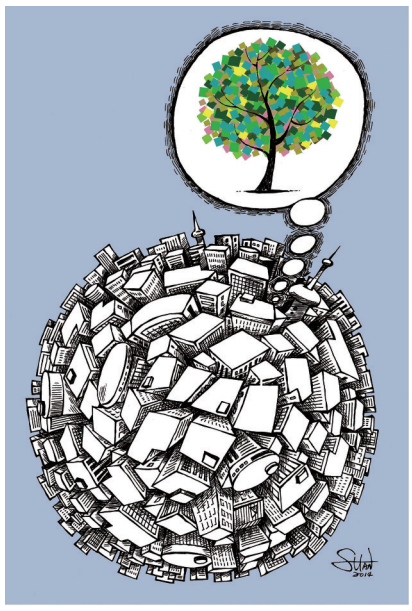

▲怀念 杨树山(天津)

▲开学了 邱天行(天津)

幽默漫画

天凉好个秋 天行(天津)

◀被选择的棋子 郝延鹏(哈尔滨)

美味故事

周志千(武汉)

皮豆豆

不许伤害 石松涛(洛阳)