

在大众直通车眼镜超市,自选区的眼镜品种全、价格低——

# 一个名副其实的眼镜超市

□记者 曾宇凌 文/图

最近,本报推出“大众直通车 眼镜寻宝记”系列报道引发读者关注,不少读者打来电话问,除了“大块头”和“高富帅”,大众直通车眼镜超市还有哪些亮点?

今天,咱们继续到大众直通车眼镜超市去寻宝,目标就是那些物美价廉的眼镜。

## 眼镜自选区,便宜到没朋友

在上期的“大众直通车 眼镜寻宝记”报道中,咱们欣赏了价值万元的爱马仕眼镜,今天,咱们抛开这些高端眼镜不谈,说说咱老百姓关注的高性价比眼镜。

大众直通车眼镜超市相关负责人说,他们想打造一个老百姓喜爱的眼镜超市,主要消费人群是上班族和学生族,主推品牌包括米兰、花花公子、佐丹奴、毕加索、梦特娇、鳄鱼等。这些都是国内知名的眼镜品牌,但价位都很亲民,从100元到500元不等。

在大众直通车眼镜超市,除了精美的柜台和“大块头”的先进设备,眼镜自选区也是不得不说的特色之一。



大众直通车眼镜超市



这些眼镜只要18元



这里的眼镜,时尚又便宜

眼镜自选区面积有60平方米,分为18元套餐区、38元套餐区和98元套餐区,一共有1500多副眼镜,充分满足广大学生族和上班族的需求。

## 非球面镜片,保养很关键

说到镜片,现在最热门的莫过于非球面镜片了。与传统的球面镜片相比,非球面镜片拥有修正影像、解决视界歪曲、更轻更薄更平等功能,大大减少了消费者的不适,提高了美观度,很受消费者青睐。

在大众直通车眼镜超市,非球面镜片的价格很超值,以1.67非球面镜片为例,它的市场价在400元至600元之间,在大众直通车眼镜超市仅售288元。

配了眼镜,并不是万事大吉,除了要定时复查眼镜度数,平时还要注重眼镜保养。首先,要保持镜片的明亮洁净,不沾染油垢,避免刮伤;其次,如果镜片上有油污,可使用中性肥皂或专用清洁剂清洗,清水洗净后再用眼镜布擦干,切忌用衣服或纸巾擦镜片,这些粗糙的质料容易刮伤镜片。清洁镜架间的细缝时,可使用柔软的旧牙刷轻轻刷洗。

# 大众 直通车 眼镜超市

ZHI TONG CHE YAN JING

## 老店搬新址:

西工区影院街光华商厦3楼店搬至对面鸿诚商厦2楼

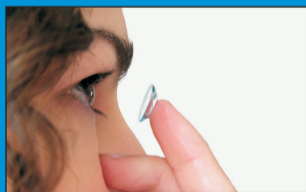

博士伦清朗半年抛  
56元/副



鳄鱼纯钛镜架  
298元/副

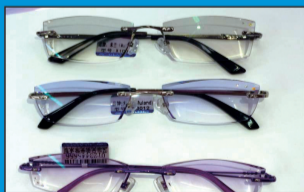

无框切边送1.60超韧镜片  
460元/副



防疲劳镜片  
248元/副

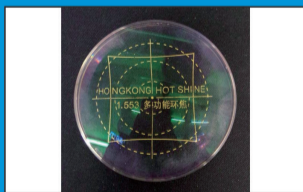

多功能环焦镜片  
390元/副



青少年渐进镜片  
160元/副



佐丹奴板材镜架  
258元/副



珐琅诗顿纯钛镜架  
240元/副



卫康X-BLUE  
38元/副



海昌水感觉  
45元/120ml\*4

一店地址: 上海市场步行街南端麦当劳对面2楼 电话: 64246625

二店地址: 西工区中央百货东鸿诚商厦2楼 电话: 64250625