我省2015年企业工资指导线出炉

增长基准线为12%，上线为18%，下线为3%

□据《郑州晚报》

记者7日从省人社厅获悉，河南省2015年企业工资指导线出炉，增长基准线为12%，上线为18%，下线为3%。该工资指导线适用于省内各类城镇企业在岗职工工资分配。

企业应当综合考虑自身经济效益以及本企业职工工资水平、劳动生产率、人工成本水平等实际状况，参考工资指导线合理确定本企业平均工资增长幅度。

正常生产、经济效益和工资水平处于同行业平均水平的企业，可围绕基准线确定企业工资增长幅度。

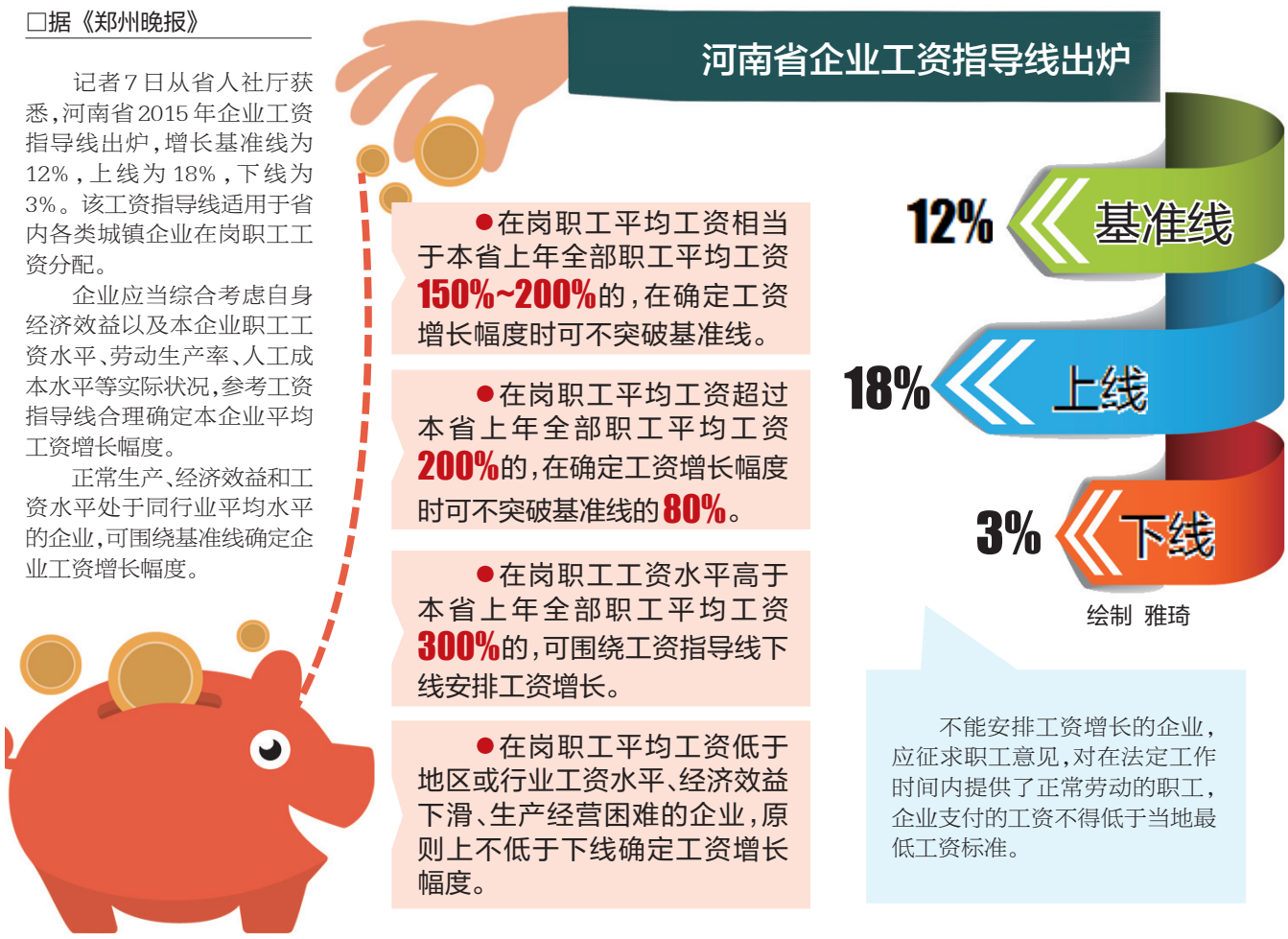

绘制 雅琦

可惜！河南籍32岁医生值班时猝死

曾为患者手掏排泄物

□据《新京报》

7月8日凌晨，中日医院青年医生宋韩明在值班时猝死。目前，医院已证实此事。据宋医生的一名同事介绍，宋医生1983年出生，2009年入职，是北京医科大学2002级八年制学生，为家中独子，父母均在河南老家，他一人在北京打拼。

“很优秀，很拼命。”一名同事说，宋医生平常很少回家，将大把时间都泡在医院里，常常连夜坚持工作。在得知宋医生离世的消息后，有同行发朋友圈哀悼：“他曾坚持不懈在病人耳旁呼唤，也曾为便秘患者手掏排泄物。”

医学界专业论坛“丁香园”官微8日发布消息称，宋医生近日常感到上腹不适，疑似胃痛，7日夜班坚持工作，曾输兰索拉唑治疗，后被护士发现生命迹象微弱，离世。

有消息称，宋医生离世时间为8日1时许，此前院方曾进行过6小时抢救，但未能挽救其生命。